Pratica S1L3 - Rete Cisco Packet Tracer

Obiettivo:
Creare e configurare una rete con due switch e sei host, con tre host per ogni switch. Tutti i sei host devono far parte della stessa rete e devono essere in grado di comunicare tra loro.

1. Creazione della rete

È stata creata la rete aggiungendo due switch e sei host (3 PC e 3 Laptop).

2. Collegamenti

I dispositivi sono stati collegati nel seguente modo:

- Switch0: PC0, PC1, PC2
- Switch1: Laptop0, Laptop1, Laptop2

I due switch sono stati collegati tra loro.

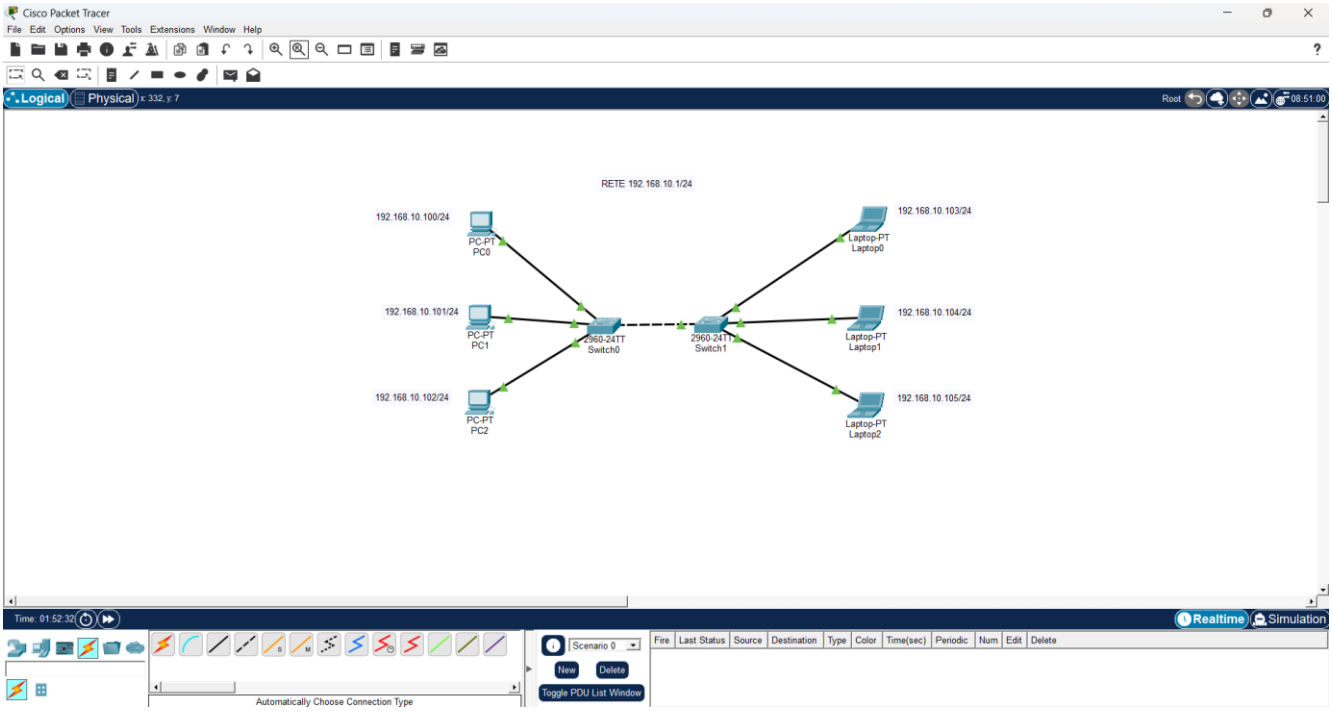

3. Configurazione IP

Tutti gli host sono stati configurati nella rete:
192.168.10.0/24

Indirizzi assegnati:

- PC0 → 192.168.10.100
- PC1 → 192.168.10.101
- PC2 → 192.168.10.102
- PC3 → 192.168.10.103
- PC4 → 192.168.10.104
- PC5 → 192.168.10.105

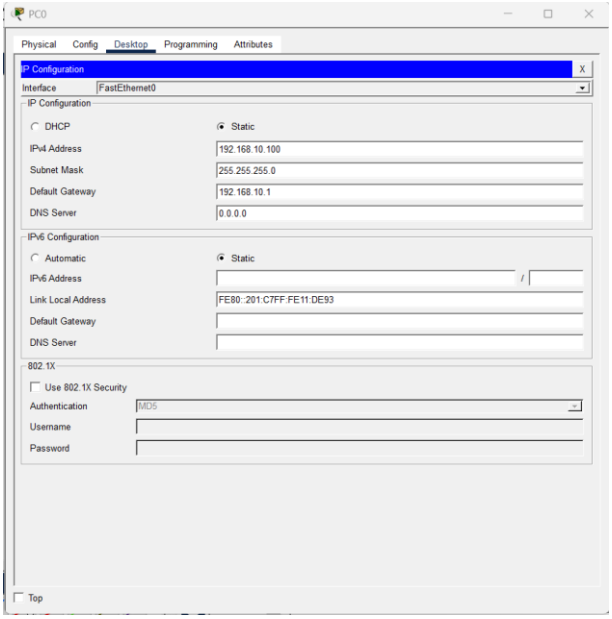

4. Test di connessione

Dal PC0 (192.168.10.100), tramite Prompt dei comandi, è stato eseguito il comando ping verso:

- PC3 (192.168.10.103)
- PC2 (192.168.10.102)

Entrambi i test hanno avuto esito positivo, anche tra dispositivi collegati a switch diversi.

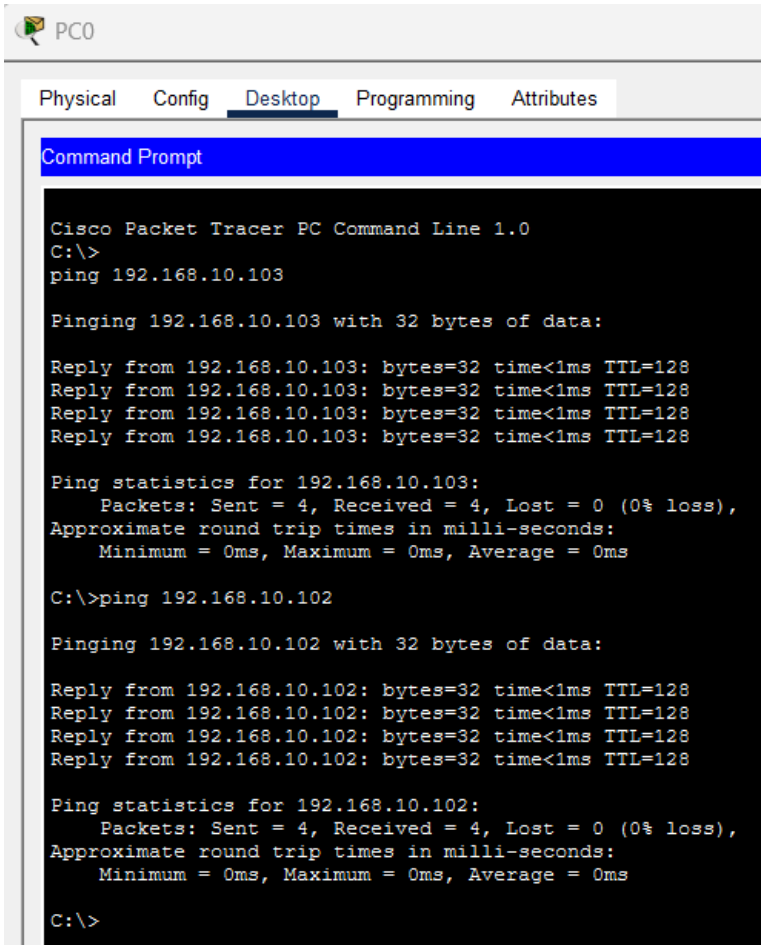

5. Aggiunta etichette

Inserite etichette per identificare la rete e gli indirizzi IP degli host.

Conclusione

La rete è stata configurata correttamente e tutti gli host comunicano tra loro.